

RETOMADA DAS ATIVIDADES COVID-19 **ACIRP**

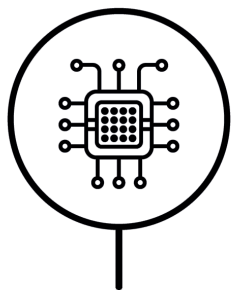

TELECOM & TECH

PROTÓCOLOS SANITÁRIOS

Protocolos setoriais

I. Setor: Telecom & Tech



Subsetores:

1. Assistências técnicas.....1
2. Telecom – equipes técnicas.....1
3. Telesserviços (call center).....3

1. Assistências técnicas

1. DISTANCIAMENTO SOCIAL		
DIRETRIZES	PARA FUNCIONÁRIOS	PARA CLIENTES
Para manutenção de eletrônicos, em casos mais simples e que não gerem perda de garantia, deve ser avaliada a possibilidade de manutenção à distância ou que o cliente realize o reparo sozinho, e assim as peças de reposição devem ser enviadas ao cliente.	Recomendável	N/A

2. Telecom - equipes técnicas

1. DISTANCIAMENTO SOCIAL		
DIRETRIZES	PARA FUNCIONÁRIOS	PARA CLIENTES
Favorecer, quando operacionalmente viável, a manutenção ou configuração remota de dispositivos, redes e outras infraestruturas críticas de conectividade, processamento e armazenamento de dados (datacenters). Em caso de necessidade de deslocamento até o local, sempre utilizar os EPIs pertinentes, em especial a máscara, e observar o distanciamento mínimo de 1,5 metro.	Recomendável	N/A
Ao agendar a visita por solicitação do cliente, perguntar se há morador com sintomas ou tratamento relacionado à COVID-19. Avaliar alternativa de realizar o serviço sem adentrar ao ambiente do cliente.	Recomendável	N/A
As equipes de trabalhos devem ser as menores e mais fixas possíveis (potencialmente individuais), de acordo com o que os processos de trabalho permitirem e desde que não haja riscos adicionais.	Recomendável	N/A

RETOMADA DAS ATIVIDADES COVID-19 **ACIRP**

2. HIGIENE PESSOAL

DIRETRIZES	PARA FUNCIONÁRIOS	PARA CLIENTES
Na casa do cliente, o colaborador deve possuir produto para efetuar higienizações e manter-se <u>no mínimo a 1,5 metro</u> de qualquer pessoa. Ao identificar qualquer situação de risco reportar à supervisão.	Recomendável	N/A
Nas visitas às instalações da empresa ou cliente corporativo, o colaborador deve possuir produto para efetuar higienizações e manter-se no mínimo a 1,5 metro de qualquer pessoa. Ao identificar qualquer situação de risco reportar à supervisão.	Recomendável	N/A
Devem ser tomados os cuidados para <u>evitar a contaminação cruzada do uniforme</u> , como não manter em contato os uniformes limpos e os sujos, bem como não deixar os sapatos em contato com os uniformes limpos.	Recomendável	N/A

3. LIMPEZA E HIGIENIZAÇÃO DE AMBIENTES

DIRETRIZES	PARA FUNCIONÁRIOS	PARA CLIENTES
Os veículos utilizados pelas equipes de campo <u>devem ser higienizados</u> antes de sair e ao chegar, e produtos para higienização e orientação de como e quando usá-los devem ser fornecidos aos funcionários.	Recomendável	N/A

4. COMUNICAÇÃO

DIRETRIZES	PARA FUNCIONÁRIOS	PARA CLIENTES
Antes de entrar na casa do cliente, explicar qual é seu objetivo e os procedimentos de prevenção que seguirá perguntando se há morador com sintomas ou tratamento relacionado à COVID-19.	Recomendável	N/A
Antes de entrar nas instalações da empresa ou cliente corporativo para manutenção em clientes, explicar qual é seu objetivo e os procedimentos de prevenção que seguirá perguntando se há funcionário com sintomas ou tratamento relacionado à COVID-19.	Recomendável	N/A

3. Telesserviços (call center)

1. DISTANCIAMENTO SOCIAL		
DIRETRIZES	PARA FUNCIONÁRIOS	PARA CLIENTES
Adotar procedimentos especiais de segurança para os trabalhadores que atuam na coleta e descarte do lixo recolhido, com uso de máscaras (ou protetores faciais) e luvas, e proibir o compartilhamento de armários para guarda dos EPIs e pertences pessoais.	N/A	N/A
Proibir a circulação de crianças e demais familiares dos colaboradores nos ambientes de trabalho.	Recomendável	N/A
Implantação do regime de teletrabalho, quando possível tecnicamente, considerando o nível de segurança exigido pelo tipo de serviço ou normas próprias do contratante e o tipo de comunicação exigida pela atividade.	Recomendável	N/A
Prover apoio da equipe técnica para instalação de computadores nas residências dos associados de atendimento, aumentando, se possível, a velocidade de internet se necessário para execução do trabalho.	Recomendável	N/A

